

标签机导 EXCEL 数据步骤

数据导入的对象适用于文本，条形码，二维码；

1. 先将 EXCEL 表格内容编辑好，放到指定位置；
2. 打开“普贴标签”编辑软件；
3. 点击左下角“数据”选项；

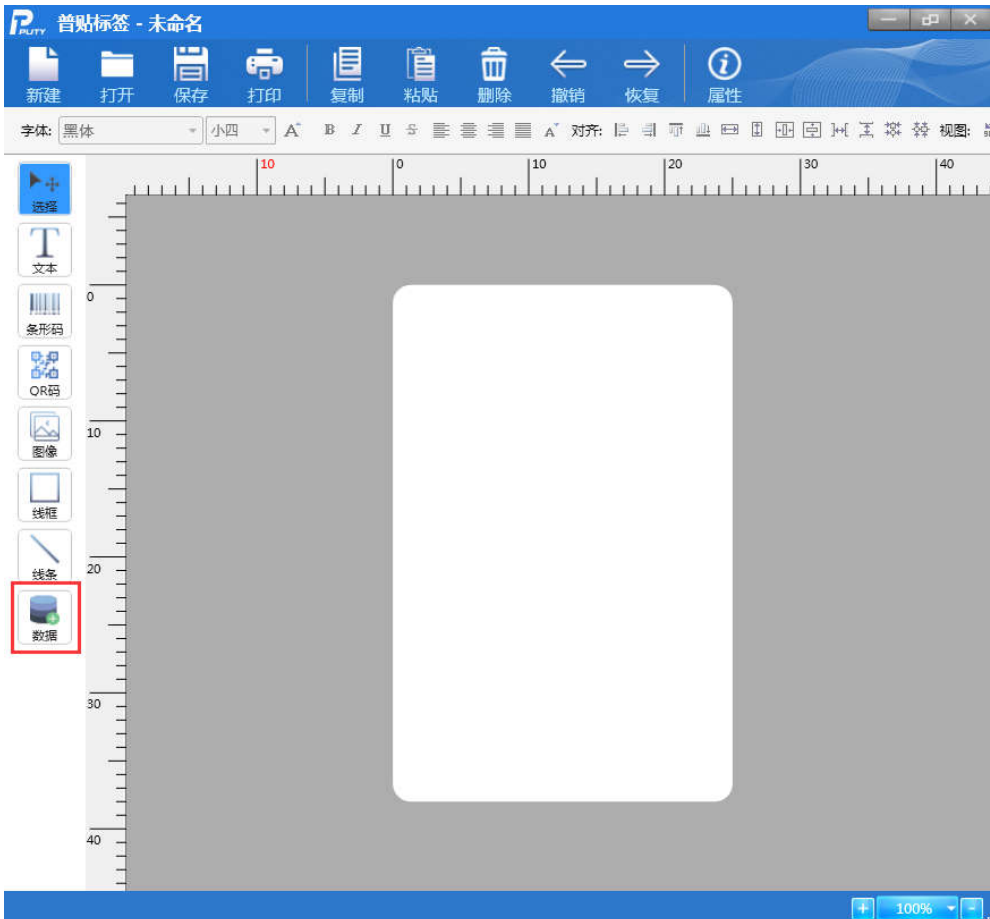

4.在数据类型栏里选择“Excel 文件”

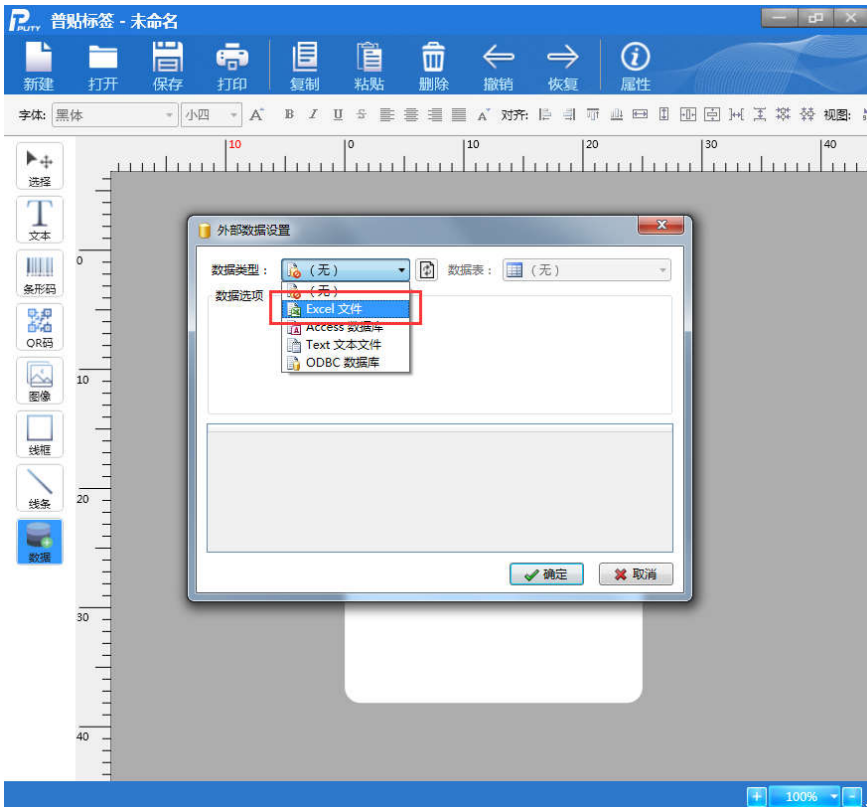

5.点击文件名称后面的“打开”选项，选择要导入的 Excel 数据文件，选择后文件下方会显示 Excel 数据内容；

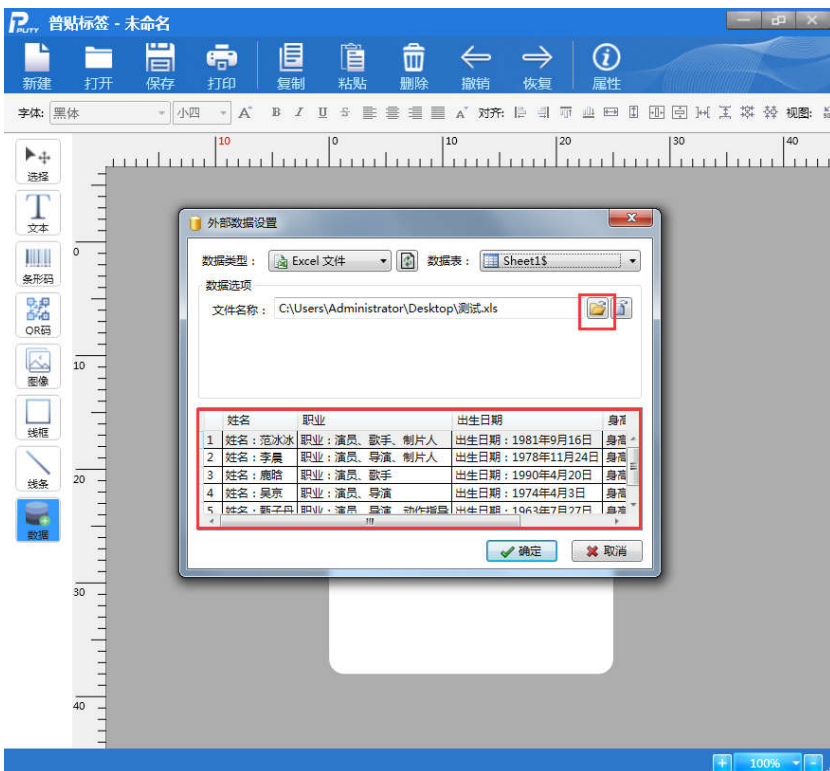

6.双击软件的空白处或者点击左上角的“新建”选项，设置好标签属性：打印机，标签宽度和高度；以 PT-50DC 标签机，标签规格：50mm*40mm 为例；

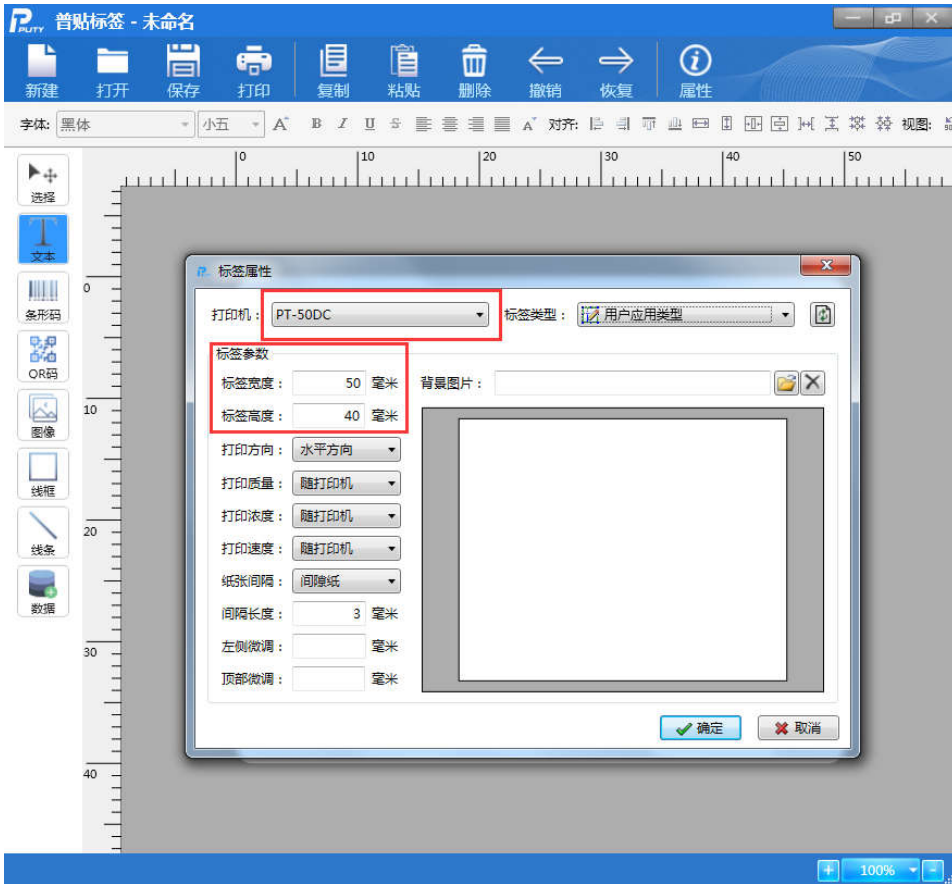

7.新建好标签后，插入文本，选中文本点击右键，选择“对象属性”，在数据源里选择“外部数据”，然后在“字段名”里选择想要打印的内容再点击确定；

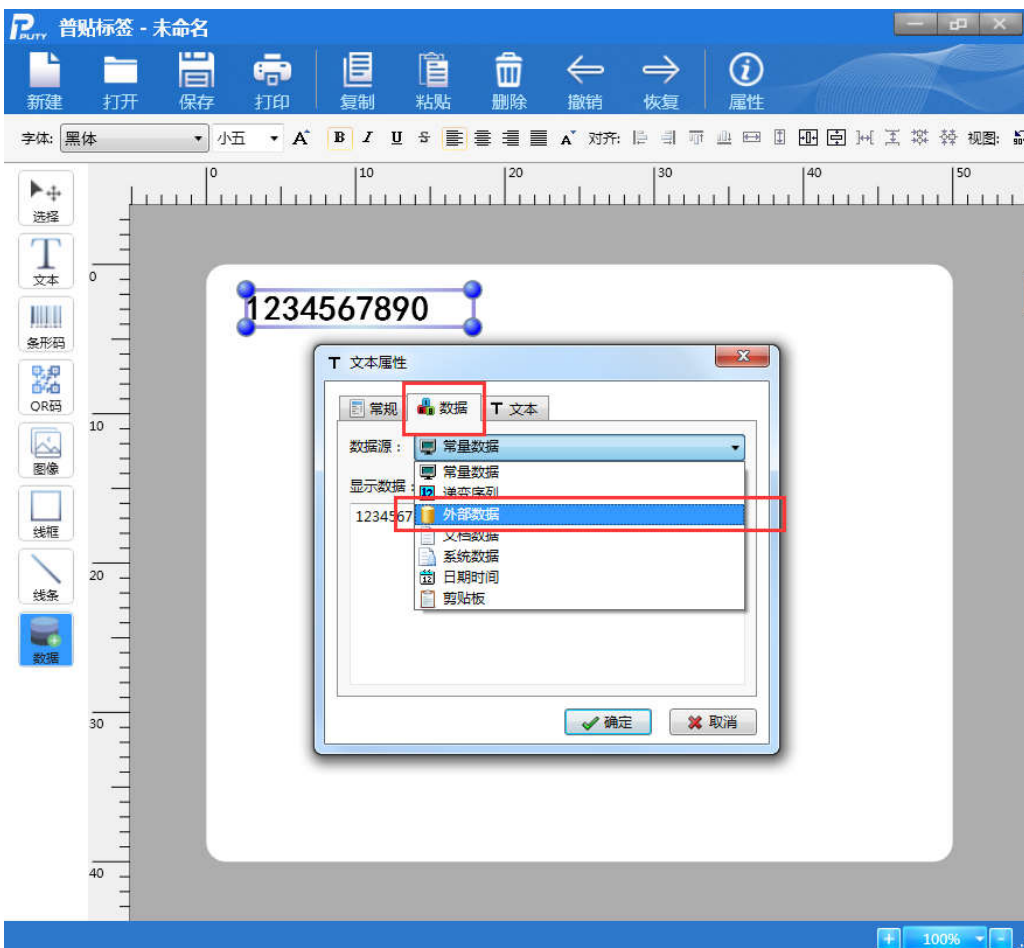

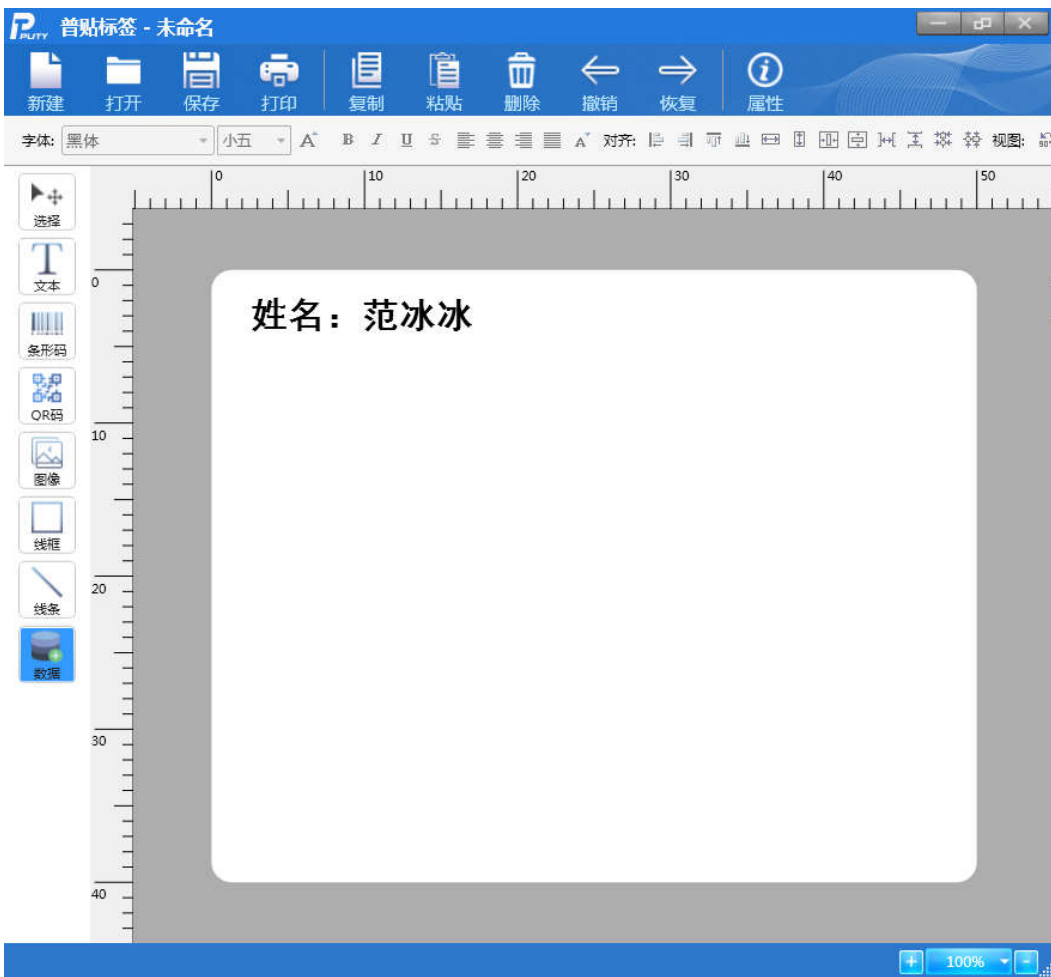
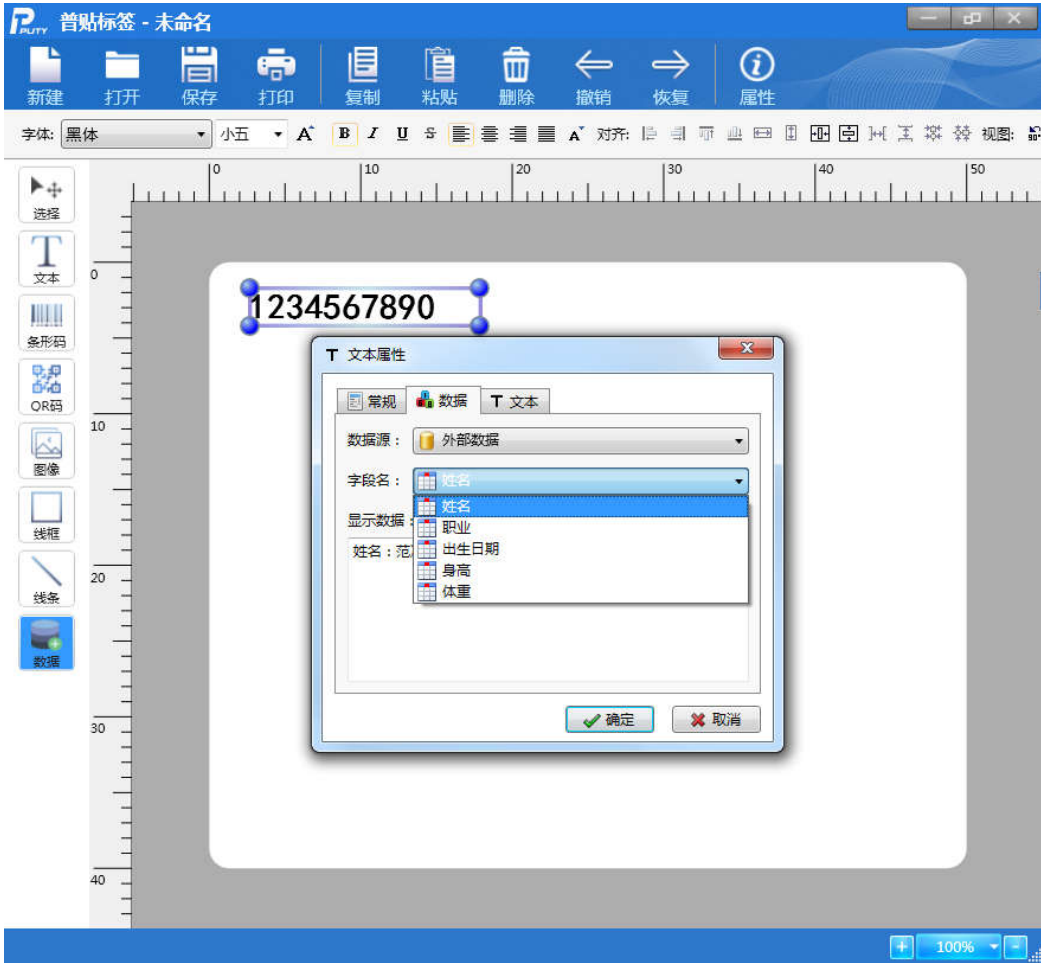

8.重复“步骤7”，插入文本，进行编辑导入内容；

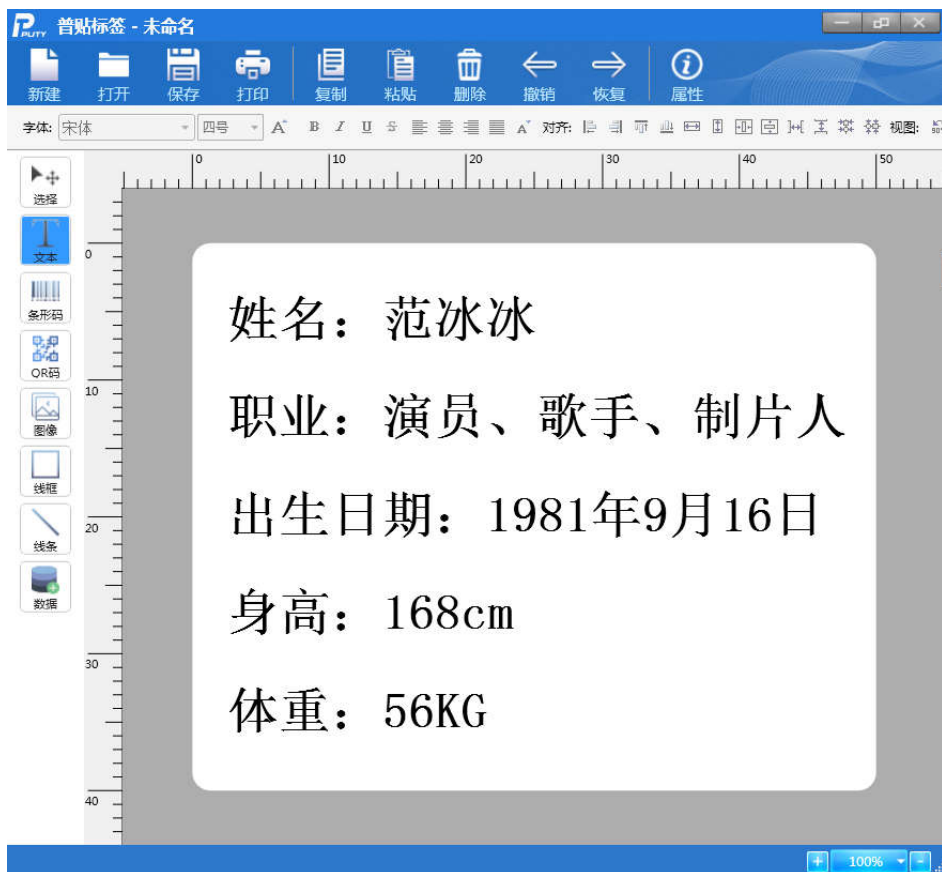

9.所有文本数据导入完后，点击左上角的打印进行打印选项的设置；注：起始记录指的是打印的起始页；

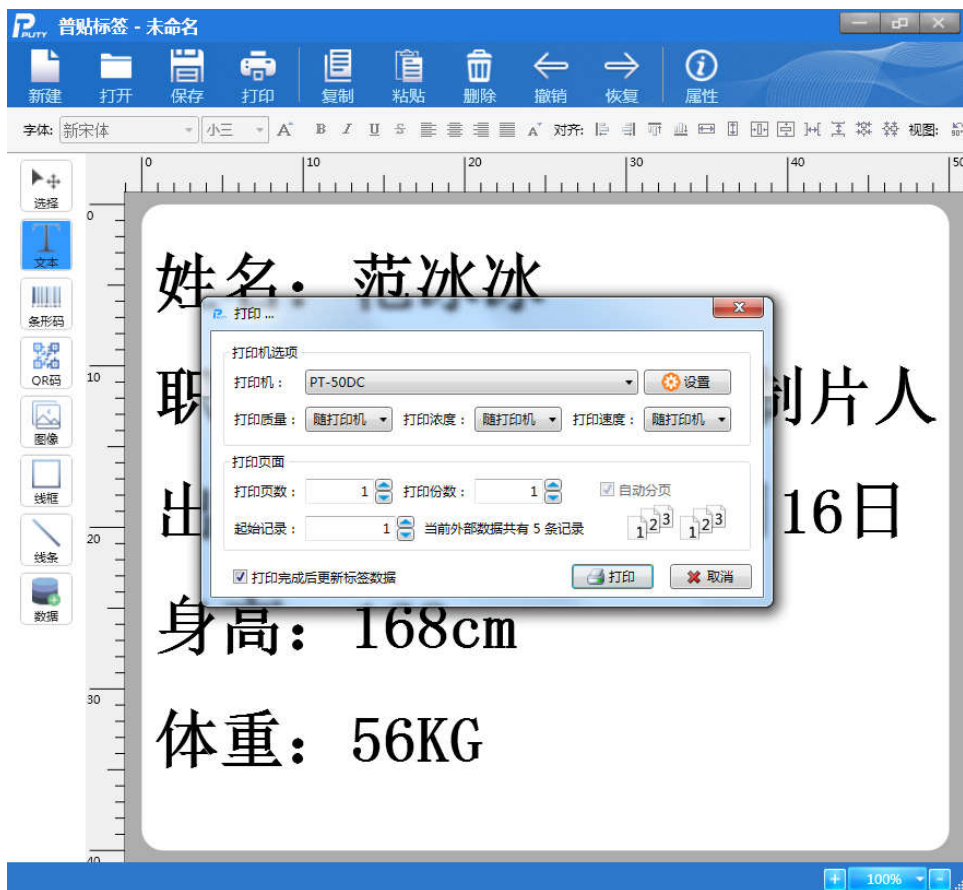

10.Excel 表格数据与打印效果如下图所示：

	A	B	C	D	E	F
1	姓名	职业	出生日期	身高	体重	
2	姓名：范冰冰	职业：演员、歌手、制片人	出生日期：1981年9月16日	身高：168cm	体重：56KG	
3	姓名：李晨	职业：演员、导演、制片人	出生日期：1978年11月24日	身高：180cm	体重：76KG	
4	姓名：鹿晗	职业：演员、歌手	出生日期：1990年4月20日	身高：178cm	体重：60KG	
5	姓名：吴京	职业：演员、导演	出生日期：1974年4月3日	身高：175cm	体重：65KG	
6	姓名：甄子丹	职业：演员、导演、动作指导	出生日期：1963年7月27日	身高：175cm	体重：70KG	
7						
8						

